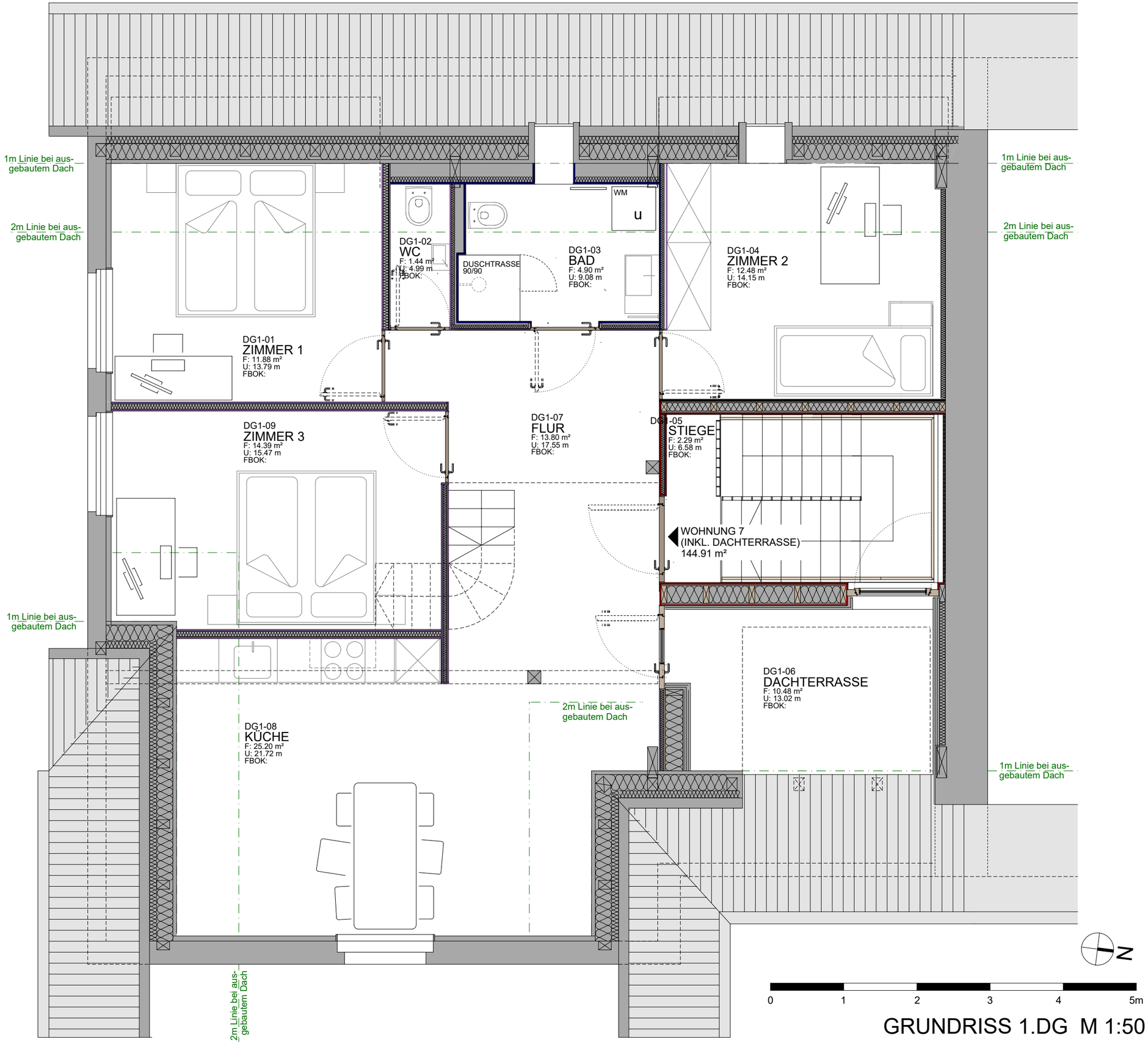

GRUNDRISS 1.DG M 1:50

H/B = 297 / 420 (0.12m²)

± 0.00 = 433.74 müA = FOK EG HAUPTHAUS

DER AUFTRAGNEHMER IST VERPFLICHTET VOR BEGINN DER ARBEITEN NATURMASSE ZU NEHMEN, EBENSO IST DIE ÜBEREINSTIMMUNG MIT DEN PLÄNEN DER SONDERPLANER ZU PRÜFEN. BEI UNSTIMMIGKEIT IST UNVERZÜGLICH DIE ÖRTLICHE BAULEITUNG ZU INFORMIEREN. MASSE AN NEU ZU ERRICHTENDEN BAUTEILEN AUS ZIEGELMAUERWERK ODER BETON SIND ROHBAUMASSE. MASSE VON BESTAND, TROCKENBAU, HOLZ- UND STAHLBAU VERSTEHEN SICH ALS FERTIGMASSE.

RIEDGASSE 10,
GENERALSANIERUNG

AUSBAUPLAN | M 1:50

GRUNDRISS 1.DG

Bauherr

DR. LUDWIG RHOMBERG
HERRENBÜNDT 10
A-6890 LUSTENAU

KMR GMBH (FN 591929i)
HERRENBÜNDT 10
A-6890 LUSTENAU

HK ARCHITEKTEN
Hermann Kaufmann + Partner ZT GmbH
Sportplatzweg 5, A-6858 Schwarzach
T +43 5572 58174, www.hkarchitekten.at
office@hkarchitekten.at

Fachplanung	Angaben übernommen	von Plan	Index	Datum
-	-	-	-	-

Änderungsevidenz	Index	Datum
-	A	24.10.2023
	B	
	C	
	E	
	F	
	G	
	H	
	I	

STAND 29.7.2025

Planfreigabe erfolgt durch	Unterschrift	Freigabedatum
-		

Kurzbezeichn.	Gez.	Planbezeichnung
RIEDG-DO	ch	K-2013-0325-AP-D1-50-A

0324-A